

# INTERACCIONES entre ciencia y género

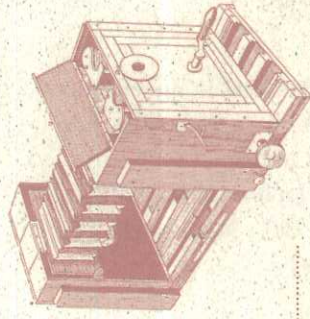

SEMINARIO INTERDISCIPLINAR DE  
ESTUDIOS DE LA MUJER DE LA  
UNIVERSIDAD DE ZARAGOZA  
(SIEM)

NOMBRE Y APELLIDOS .....

DNI ..... DOMICILIO .....

CP ..... CIUDAD .....

PROFESION Y CENTRO .....

N.R.P. ....

PROVINCIA .....

TELEFONO .....

\* Forma de Pago: Transferencia  Talón

\* Fecha de inscripción:

\* Estoy matriculada en el curso de doctorado "Ciencia y Género"   
(señale con una cruz lo que proceda)

EL SEMINARIO INTERDISCIPLINAR DE ESTUDIOS DE LA MUJER DE LA UNIVERSIDAD DE ZARAGOZA (SIEM), constituido en enero de 1994, tiene el fin de promover, coordinar y difundir estudios sobre las mujeres desde las diferentes áreas científicas. Inscrito en el marco de lo que se ha definido internacionalmente como "women's studies", trata de afrontar desde el ámbito académico el reto social de elaborar un discurso y una práctica científica nueva y no discriminatoria.

La Universidad ha reconocido al SIEM como la entidad de coordinación de quienes desde la docencia o la investigación están contribuyendo, o quieren contribuir, a la construcción de una ciencia no androcéntrica, a visibilizar la aportación de las mujeres a la historia de la humanidad, o a criticar evidencias de discriminación de las mujeres en el ámbito de la docencia e investigación.

Las actividades regulares en torno a las cuales se ha articulado el Seminario de Estudios de la Mujer (SIEM) son las sesiones científicas de presentación de trabajos de investigación (de carácter público y periodicidad mensual), los diversos seminarios de investigación permanente, las jornadas o ciclos de conferencias anuales y los cursos de doctorado sobre estudios de género (de diversas áreas científicas).



# INTERACCIONES entre ciencia y género

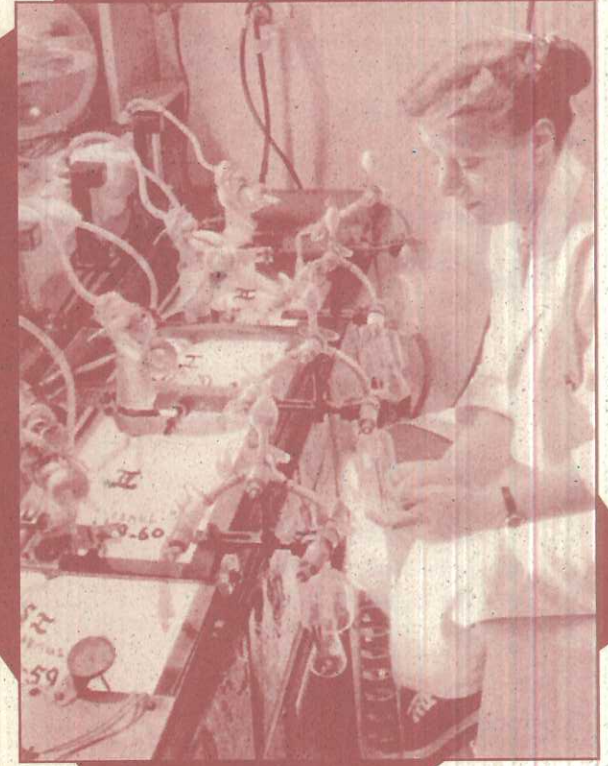

17 y 18 de enero  
1997

MINISTERIO DE ASUNTOS SOCIALES  
Instituto de la Mujer



**17** enero  
viernes

De 17 a 19 h.

Claves epistemológicas de la Ciencia

EULALIA PÉREZ SEDEÑO  
Profesora Titular de Filosofía de la Ciencia  
Universidad Complutense de Madrid

De 19 a 19,30 h.

Café

De 19,30 h. a 21,30 h.

Retórica de la Ciencia

ROSA MEDINA  
Investigadora en Historia de la Ciencia  
Becaria de la Universidad de Manchester

De 21,30 a 22 h.

Debate

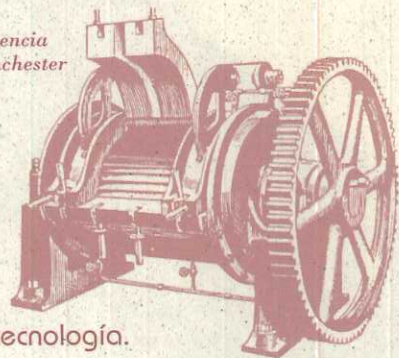

**18** enero  
sábado

De 10 a 12 h.

La caja negra de la tecnología.

CARME ALEMANY  
Socióloga  
Centre d'Estudis Dona i Societat. Barcelona

De 12 a 12,30 h.

Café

De 12,30 a 14,30 h.

Un *curriculum* no androcéntrico

ESTER RUBIO HERRÁEZ  
Profesora de Física y Química.  
IES Isaac Newton. Madrid.

De 14,30 a 15 h.

Debate

## Lugar del Curso

Sede del SIEM (Aula)  
Facultad de Medicina

Edificio B. Planta Baja. Ciudad Universitaria  
Teléfono (976) 76-17-08 · Fax (976) 76-16-64

## Contenidos y Objetivos

- Pretende una mirada crítica sobre la ciencia y la tecnología desde una perspectiva que tiene en cuenta la existencia de mujeres y hombres en el mundo.
- Este curso desarrollará cuatro problemas básicos del metabolismo de la ciencia -producción, difusión, consumo y educación- desde la perspectiva de las mujeres.

La fase de creación científica se analiza desde la diversidad de supuestos y posicionamientos de las epistemologías feministas. De la comunicación científica se cuestiona su primer proceso: la retórica del artículo científico. El análisis del diseño tecnológico sobre la utilización de la ciencia desde los estereotipos de género. Finaliza el curso proponiendo las bases para elaborar un currículo no androcéntrico en la enseñanza obligatoria.

- La educación científica tiene que ser consciente de las desigualdades de género con que se encuentra y de las desigualdades de tratamiento que practica.

### Organiza:

Seminario Interdisciplinar de Estudios de la Mujer  
de la Universidad de Zaragoza (SIEM).

### Coordinadoras:

Carmen Magallón Portolés (Físicas)  
Consuelo Miqueo (Historia de la Medicina)

### Comisión Organizadora:

María José Barral (Medicina)  
Piluca Fernández Llamas (Matemáticas)  
Dolores Sánchez (Químicas)

## Participantes

Personas relacionadas con la enseñanza y la investigación de la ciencia y la tecnología en todos sus niveles.

Se halla en trámite la homologación del curso por parte del Ministerio de Educación y Ciencia.

## Cuota y Plazo de inscripción

Hasta el 20 de diciembre 2.000 pts.  
Hasta el 10 de enero 3.000 pts.

Las personas matriculadas en el curso de doctorado "*Ciencia y Género*" están exentas del pago de la cuota de inscripción.

## Forma de inscripción

Mediante transferencia bancaria o talón dirigido al SEMINARIO INTERDISCIPLINAR DEL LOS ESTUDIOS DE LA MUJER de la Universidad de Zaragoza (SIEM), curso "Interacciones entre Ciencia y Género", c.c. nº 2085/0168/59/03-000512.00 de IberCaja y envío posterior del boletín de inscripción a la sede del SIEM. Facultad de Medicina, Edificio B. Planta Baja. Ciudad Universitaria, 50009 Zaragoza. Tel. (976) 76-17-08 · Fax (976) 76-16-64